

МОСКОВСКИЙ ЦЕНТР КАЧЕСТВА ОБРАЗОВАНИЯ

Результаты диагностики метапредметных умений

Государственное бюджетное общеобразовательное учреждение города Москвы "Школа № 1213"

Дата: 03.10.2019

Предмет: МПУ

Округ: Северный

Школа: ГБОУ Школа № 1213

Класс: 6М

Фамилия, имя	№ уч.	Login	Вариант	Задание																ТБ	% выполнения заданий				% выполнения заданий по блокам универсальных учебных действий				Уровень овладения УУД	Рейтинг							
				1	2	3	4	5	6	C1	C2	C3	7	8	C4	9	10	11	12		13	C5	C6	Всех	Уровень 1	Уровень 2	Уровень 3	I			II	III	IV				
	1		191003	4+	1	1	1+	4+	2	2	0	N	1+	3+	N	2	1	1	0	2	N	N	17	63%	92%	67%	0%	44%	100%	67%	69%	Повышенный	3				
	2		191001	3+	1	0	3+	4+	1	2	1	1	3+	3-	N	1	0	0	1	0	0	N	12	44%	58%	44%	17%	11%	50%	33%	69%	Средний	7				
	3		191003	4+	2	0	1+	4+	2	0	1	0	1+	3+	0	1	1	1	1	2	0	0	16	59%	92%	56%	0%	56%	50%	67%	62%	Повышенный	4				
	4		191004	4+	2	0	2+	1+	2	0	0	0	1-	1-	0	2	1	1	0	1	0	1	13	48%	83%	22%	17%	44%	100%	0%	54%	Повышенный	6				
	5		191003	4+	2	0	2-	4+	2	N	0	0	1+	3+	0	2	1	0	0	0	0	N	11	41%	92%	0%	0%	11%	100%	67%	46%	Средний	8				
	6		191002	1-	1	1	3+	1+	1	1	0	2	1+	4+	0	1	1	0	0	2	0	0	14	52%	67%	44%	33%	33%	50%	67%	62%	Повышенный	5				
	7		191004	4+	2	0	4-	3-	2	2	1	0	1-	2-	1	2	1	0	1	0	2	1	16	59%	67%	56%	50%	56%	100%	33%	62%	Повышенный	4				
	8		191001	3+	1	1	3+	4+	2	2	1	1	3+	4-	1	1	1	1	1	1	0	0	18	67%	75%	89%	17%	44%	50%	67%	85%	Повышенный	2				
	9		191002	4-	0	0	3+	1+	2	0	1	1	1+	4+	1	1	1	1	1	1	0	2	16	59%	67%	56%	50%	67%	50%	100%	46%	Повышенный	4				
	10		191003	4+	2	1	1+	4+	2	1	1	0	1+	3+	0	1	1	1	1	0	N	N	16	59%	92%	56%	0%	33%	50%	67%	77%	Повышенный	4				
	11		191004	4+	1	N	2+	1+	2	0	1	1	1-	4+	N	2	1	0	1	1	N	N	14	52%	83%	33%	17%	33%	100%	33%	62%	Повышенный	5				
	12		191001	2-	1	0	3+	4+	1	2	0	0	4-	2+	0	2	0	0	0	1	1	N	11	41%	58%	33%	17%	22%	100%	33%	46%	Средний	8				
	13		191004	3-	2	1	2+	1+	2	2	N	N	2+	1-	N	1	1	0	0	1	N	N	13	48%	75%	44%	0%	22%	50%	33%	69%	Повышенный	6				
	14		191001	3+	2	0	3+	4+	2	2	1	0	2-	2+	1	2	1	0	1	2	0	2	20	74%	92%	78%	33%	67%	100%	67%	77%	Высокий	1				
	15		191001	2-	1	0	2-	4+	1	1	0	2	3+	2+	0	1	1	0	1	2	0	N	13	48%	58%	44%	33%	44%	50%	67%	46%	Повышенный	6				
	16		191003	4+	2	1	1+	4+	1	0	0	0	1+	3+	1	0	1	0	0	1	0	1	13	48%	75%	33%	17%	33%	0%	100%	54%	Повышенный	6				
	17		191002	2+	2	1	3+	1+	1	2	0	1	1+	4+	0	N	1	0	1	2	0	0	16	59%	75%	67%	17%	44%	0%	67%	77%	Повышенный	4				
	18		191002	1-	1	1	3+	1+	2	1	0	2	1+	4+	0	2	1	1	1	2	0	0	18	67%	83%	67%	33%	56%	100%	67%	69%	Повышенный	2				
	19		191004	4+	2	1	2+	1+	1	0	1	1	2+	1-	1	2	1	1	0	1	0	0	16	59%	83%	56%	17%	33%	100%	67%	69%	Повышенный	4				
	20		191003	4+	1	1	3-	4+	1	2	0	N	1+	3+	1	1	1	0	0	1	0	1	14	52%	67%	56%	17%	33%	50%	100%	54%	Повышенный	5				
	21		191001	3+	1	0	3+	4+	2	1	0	1	2-	2+	0	1	1	0	0	1	0	1	13	48%	75%	22%	33%	33%	50%	33%	62%	Повышенный	6				
	22		191001	3+	1	0	4-	4+	2	0	N	0	3+	2+	0	1	1	0	1	1	0	0	11	41%	75%	22%	0%	33%	50%	67%	38%	Средний	8				
	23		191004	4+	1	0	4-	3-	0	0	0	0	4-	2-	0	1	1	0	1	1	0	N	6	22%	33%	22%	0%	33%	50%	0%	15%	Низкий	9				
	24		191002	2+	0	1	3+	2-	2	1	0	1	1+	4+	1	1	1	0	0	2	N	0	14	52%	67%	56%	17%	33%	50%	100%	54%	Повышенный	5				
	26		191002	2+	1	1	3+	1+	2	0	0	1	1+	4+	1	2	1	0	0	2	0	1	17	63%	92%	44%	33%	44%	100%	100%	62%	Повышенный	3				
Число учащихся: 25																							Среднее по классу:				14.3	53%	75%	47%	19%	39%	66%	60%	59%		

Блоки универсальных учебных действий

- I - Логические действия
- II - Знаково-символические действия
- III - Решение проблем
- IV - Работа с информацией и текстом

Результаты класса

Уровень	Кол-во уч-ся	%
Высокий (19-27 баллов)	1	4
Повышенный (13-18 баллов)	19	76
Средний (7-12 баллов)	4	16
Низкий (0-6 баллов)	1	4

Условия проведения: в присутствии наблюдателя.

Анализ выполнения заданий

Округ: СеверныйПредмет: МПУШкола: ГБОУ Школа № 1213Дата: 03.10.2019Класс: 6МВариант: 191001

Номер задания	Уровень	Проверяемое универсальное учебное действие (УУД)	Результаты выполнения заданий								
			номер учащегося по списку класса							Класс	Вся выборка (город)
			2	8	12	14	15	21	22		
1	1	Находить в тексте конкретные сведения, факты, заданные в явном виде	1	1	0	1	0	1	1	1 балл - 71%	1 балл - 80%
2	1	Находить в тексте конкретные сведения, факты, заданные в явном виде	1	1	1	2	1	1	1	2 балла - 14% 1 балл - 86%	2 балла - 42% 1 балл - 50%
3	2	Находить в тексте конкретные сведения, факты, заданные в явном виде	0	1	0	0	0	0	0	1 балл - 14%	1 балл - 31%
4	1	Соотносить факты с общей идеей текста, устанавливать простые связи, не показанные в тексте напрямую	1	1	1	1	0	1	0	1 балл - 71%	1 балл - 74%
5	1	Определять место и роль иллюстративного ряда в тексте	1	1	1	1	1	1	1	1 балл - 100%	1 балл - 83%
6	1	Интерпретировать произведение (художественное, музыкальное, живописное и др.), исходя из особенностей жанра, стиля, присутствующих в них средств художественной выразительности и образной системы	1	2	1	2	1	2	2	2 балла - 57% 1 балл - 43%	2 балла - 60% 1 балл - 32%
С1	2	Соотносить факты с общей идеей текста, устанавливать простые связи, не показанные в тексте напрямую	2	2	2	2	1	1	0	2 балла - 57% 1 балл - 29%	2 балла - 40% 1 балл - 23%
С2	2	Соотносить факты с общей идеей текста, устанавливать простые связи, не показанные в тексте напрямую	1	1	0	1	0	0	0	1 балл - 43%	1 балл - 48%
С3	3	Применять информацию из текста при решении учебно-практических задач	1	1	0	0	2	1	0	2 балла - 14% 1 балл - 43%	2 балла - 12% 1 балл - 27%
7	1	Формулировать цели исследований	1	1	0	0	1	0	1	1 балл - 57%	1 балл - 67%
8	1	Анализировать результаты проведенного исследования и делать выводы	0	0	1	1	1	1	1	1 балл - 71%	1 балл - 74%
С4	2	Планировать этапы исследования	0	1	0	1	0	0	0	1 балл - 29%	1 балл - 39%
9	1	Использовать знаково-символические (и художественно-графические) средства и модели при решении учебно-практических задач	1	1	2	2	1	1	1	2 балла - 29% 1 балл - 71%	2 балла - 29% 1 балл - 52%
10	1	Устанавливать причинно-следственные связи и давать объяснения на основе установленных причинно-следственных связей	0	1	0	1	1	1	1	1 балл - 71%	1 балл - 65%
11	2	Устанавливать причинно-следственные связи и давать объяснения на основе установленных причинно-следственных связей	0	1	0	0	0	0	0	1 балл - 14%	1 балл - 39%
12	2	Устанавливать причинно-следственные связи и давать объяснения на основе установленных причинно-следственных связей	1	1	0	1	1	0	1	1 балл - 71%	1 балл - 56%
13	2	Давать определения понятиям, подводить под понятие	0	1	1	2	2	1	1	2 балла - 29% 1 балл - 57%	2 балла - 36% 1 балл - 49%
С5	3	Проводить группировку, сериацию, классификацию, выделять главное	0	0	1	0	0	0	0	2 балла - 0% 1 балл - 14%	2 балла - 0% 1 балл - 6%
С6	3	Выявлять черты сходства и различия, осуществлять сравнение	0	0	0	2	0	1	0	2 балла - 14% 1 балл - 14%	2 балла - 4% 1 балл - 12%

Анализ выполнения заданий

Округ: СеверныйПредмет: МПУШкола: ГБОУ Школа № 1213Дата: 03.10.2019Класс: 6МВариант: 191002

Номер задания	Уровень	Проверяемое универсальное учебное действие (УУД)	Результаты выполнения заданий							
			номер учащегося по списку класса						Класс	Вся выборка (город)
			6	9	17	18	24	26		
1	1	Находить в тексте конкретные сведения, факты, заданные в явном виде	0	0	1	0	1	1	1 балл - 50%	1 балл - 57%
2	1	Находить в тексте конкретные сведения, факты, заданные в явном виде	1	0	2	1	0	1	2 балла - 17% 1 балл - 50%	2 балла - 10% 1 балл - 58%
3	2	Находить в тексте конкретные сведения, факты, заданные в явном виде	1	0	1	1	1	1	1 балл - 83%	1 балл - 49%
4	1	Соотносить факты с общей идеей текста, устанавливать простые связи, не показанные в тексте напрямую	1	1	1	1	1	1	1 балл - 100%	1 балл - 71%
5	1	Определять место и роль иллюстративного ряда в тексте	1	1	1	1	0	1	1 балл - 83%	1 балл - 90%
6	1	Интерпретировать произведение (художественное, музыкальное, живописное и др.), исходя из особенностей жанра, стиля, присутствующих в них средств художественной выразительности и образной системы	1	2	1	2	2	2	2 балла - 67% 1 балл - 33%	2 балла - 42% 1 балл - 51%
С1	2	Соотносить факты с общей идеей текста, устанавливать простые связи, не показанные в тексте напрямую	1	0	2	1	1	0	2 балла - 17% 1 балл - 50%	2 балла - 17% 1 балл - 41%
С2	2	Соотносить факты с общей идеей текста, устанавливать простые связи, не показанные в тексте напрямую	0	1	0	0	0	0	1 балл - 17%	1 балл - 28%
С3	3	Применять информацию из текста при решении учебно-практических задач	2	1	1	2	1	1	2 балла - 33% 1 балл - 67%	2 балла - 17% 1 балл - 43%
7	1	Анализировать результаты проведенного исследования и делать выводы	1	1	1	1	1	1	1 балл - 100%	1 балл - 67%
8	1	Формулировать цели исследований	1	1	1	1	1	1	1 балл - 100%	1 балл - 85%
С4	2	Анализировать результаты проведенного исследования и делать выводы	0	1	0	0	1	1	1 балл - 50%	1 балл - 33%
9	1	Использовать знаково-символические (и художественно-графические) средства и модели при решении учебно-практических задач	1	1	0	2	1	2	2 балла - 33% 1 балл - 50%	2 балла - 27% 1 балл - 58%
10	1	Устанавливать причинно-следственные связи и давать объяснения на основе установленных причинно-следственных связей	1	1	1	1	1	1	1 балл - 100%	1 балл - 74%
11	2	Устанавливать причинно-следственные связи и давать объяснения на основе установленных причинно-следственных связей	0	1	0	1	0	0	1 балл - 33%	1 балл - 48%
12	2	Устанавливать причинно-следственные связи и давать объяснения на основе установленных причинно-следственных связей	0	1	1	1	0	0	1 балл - 50%	1 балл - 47%
13	2	Давать определения понятиям, подводить под понятие	2	1	2	2	2	2	2 балла - 83% 1 балл - 17%	2 балла - 32% 1 балл - 38%
С5	3	Проводить группировку, сериацию, классификацию, выделять главное	0	0	0	0	0	0	2 балла - 0% 1 балл - 0%	2 балла - 1% 1 балл - 5%
С6	3	Выявлять черты сходства и различия,	0	2	0	0	0	1	2 балла - 17%	2 балла - 9%

осуществлять сравнение

1 балл - 17%

1 балл - 25%

Анализ выполнения заданий

Округ: СеверныйПредмет: МПУШкола: ГБОУ Школа № 1213Дата: 03.10.2019Класс: 6МВариант: 191003

Номер задания	Уровень	Проверяемое универсальное учебное действие (УУД)	Результаты выполнения заданий							
			номер учащегося по списку класса						Класс	Вся выборка (город)
			1	3	5	10	16	20		
1	1	Находить в тексте конкретные сведения, факты, заданные в явном виде	1	1	1	1	1	1	1 балл - 100%	1 балл - 78%
2	1	Находить в тексте конкретные сведения, факты, заданные в явном виде	1	2	2	2	2	1	2 балла - 67% 1 балл - 33%	2 балла - 47% 1 балл - 41%
3	2	Находить в тексте конкретные сведения, факты, заданные в явном виде	1	0	0	1	1	1	1 балл - 67%	1 балл - 50%
4	1	Соотносить факты с общей идеей текста, устанавливать простые связи, не показанные в тексте напрямую	1	1	0	1	1	0	1 балл - 67%	1 балл - 69%
5	1	Определять место и роль иллюстративного ряда в тексте	1	1	1	1	1	1	1 балл - 100%	1 балл - 76%
6	1	Интерпретировать произведение (художественное, музыкальное, живописное и др.), исходя из особенностей жанра, стиля, присутствующих в них средств художественной выразительности и образной системы	2	2	2	2	1	1	2 балла - 67% 1 балл - 33%	2 балла - 56% 1 балл - 36%
С1	2	Соотносить факты с общей идеей текста, устанавливать простые связи, не показанные в тексте напрямую	2	0	0	1	0	2	2 балла - 33% 1 балл - 17%	2 балла - 24% 1 балл - 31%
С2	2	Соотносить факты с общей идеей текста, устанавливать простые связи, не показанные в тексте напрямую	0	1	0	1	0	0	1 балл - 33%	1 балл - 29%
С3	3	Применять информацию из текста при решении учебно-практических задач	0	0	0	0	0	0	2 балла - 0% 1 балл - 0%	2 балла - 1% 1 балл - 5%
7	1	Формулировать цели исследований	1	1	1	1	1	1	1 балл - 100%	1 балл - 93%
8	1	Анализировать результаты проведенного исследования и делать выводы	1	1	1	1	1	1	1 балл - 100%	1 балл - 84%
С4	2	Планировать этапы исследования	0	0	0	0	1	1	1 балл - 33%	1 балл - 30%
9	1	Использовать знаково-символические (и художественно-графические) средства и модели при решении учебно-практических задач	2	1	2	1	0	1	2 балла - 33% 1 балл - 50%	2 балла - 37% 1 балл - 50%
10	1	Устанавливать причинно-следственные связи и давать объяснения на основе установленных причинно-следственных связей	1	1	1	1	1	1	1 балл - 100%	1 балл - 76%
11	2	Устанавливать причинно-следственные связи и давать объяснения на основе установленных причинно-следственных связей	1	1	0	1	0	0	1 балл - 50%	1 балл - 35%
12	2	Устанавливать причинно-следственные связи и давать объяснения на основе установленных причинно-следственных связей	0	1	0	1	0	0	1 балл - 33%	1 балл - 21%
13	2	Давать определения понятиям, подводить под понятие	2	2	0	0	1	1	2 балла - 33% 1 балл - 33%	2 балла - 22% 1 балл - 57%
С5	3	Проводить группировку, сериацию, классификацию, выделять главное	0	0	0	0	0	0	2 балла - 0% 1 балл - 0%	2 балла - 5% 1 балл - 14%
С6	3	Выявлять черты сходства и различия, осуществлять сравнение	0	0	0	0	1	1	2 балла - 0% 1 балл - 33%	2 балла - 3% 1 балл - 17%

Анализ выполнения заданий

Округ: СеверныйПредмет: МПУШкола: ГБОУ Школа № 1213Дата: 03.10.2019Класс: 6МВариант: 191004

Номер задания	Уровень	Проверяемое универсальное учебное действие (УУД)	Результаты выполнения заданий							
			номер учащегося по списку класса						Класс	Вся выборка (город)
			4	7	11	13	19	23		
1	1	Находить в тексте конкретные сведения, факты, заданные в явном виде	1	1	1	0	1	1	1 балл - 83%	1 балл - 60%
2	1	Находить в тексте конкретные сведения, факты, заданные в явном виде	2	2	1	2	2	1	2 балла - 67% 1 балл - 33%	2 балла - 56% 1 балл - 40%
3	2	Находить в тексте конкретные сведения, факты, заданные в явном виде	0	0	0	1	1	0	1 балл - 33%	1 балл - 23%
4	1	Соотносить факты с общей идеей текста, устанавливать простые связи, не показанные в тексте напрямую	1	0	1	1	1	0	1 балл - 67%	1 балл - 78%
5	1	Определять место и роль иллюстративного ряда в тексте	1	0	1	1	1	0	1 балл - 67%	1 балл - 87%
6	1	Интерпретировать произведение (художественное, музыкальное, живописное и др.), исходя из особенностей жанра, стиля, присутствующих в них средств художественной выразительности и образной системы	2	2	2	2	1	0	2 балла - 67% 1 балл - 17%	2 балла - 44% 1 балл - 45%
С1	2	Соотносить факты с общей идеей текста, устанавливать простые связи, не показанные в тексте напрямую	0	2	0	2	0	0	2 балла - 33% 1 балл - 0%	2 балла - 25% 1 балл - 29%
С2	2	Соотносить факты с общей идеей текста, устанавливать простые связи, не показанные в тексте напрямую	0	1	1	0	1	0	1 балл - 50%	1 балл - 63%
С3	3	Применять информацию из текста при решении учебно-практических задач	0	0	1	0	1	0	2 балла - 0% 1 балл - 33%	2 балла - 11% 1 балл - 30%
7	1	Анализировать результаты проведенного исследования и делать выводы	0	0	0	1	1	0	1 балл - 33%	1 балл - 18%
8	1	Формулировать цели исследований	0	0	1	0	0	0	1 балл - 17%	1 балл - 41%
С4	2	Анализировать результаты проведенного исследования и делать выводы	0	1	0	0	1	0	1 балл - 33%	1 балл - 56%
9	1	Использовать знаково-символические (и художественно-графические) средства и модели при решении учебно-практических задач	2	2	2	1	2	1	2 балла - 67% 1 балл - 33%	2 балла - 29% 1 балл - 53%
10	1	Устанавливать причинно-следственные связи и давать объяснения на основе установленных причинно-следственных связей	1	1	1	1	1	1	1 балл - 100%	1 балл - 66%
11	2	Устанавливать причинно-следственные связи и давать объяснения на основе установленных причинно-следственных связей	1	0	0	0	1	0	1 балл - 33%	1 балл - 50%
12	2	Устанавливать причинно-следственные связи и давать объяснения на основе установленных причинно-следственных связей	0	1	1	0	0	1	1 балл - 50%	1 балл - 32%
13	2	Давать определения понятиям, подводить под понятие	1	0	1	1	1	1	2 балла - 0% 1 балл - 83%	2 балла - 9% 1 балл - 60%
С5	3	Проводить группировку, сериацию, классификацию, выделять главное	0	2	0	0	0	0	2 балла - 17% 1 балл - 0%	2 балла - 1% 1 балл - 6%
С6	3	Выявлять черты сходства и различия,	1	1	0	0	0	0	2 балла - 0%	2 балла - 7%

осуществлять сравнение

1 балл - 33%

1 балл - 23%

Структура овладения универсальными учебными действиями (УУД)

Округ: Северный

Предмет: МПУ

Школа: ГБОУ Школа № 1213

Дата: 03.10.2019

Класс: 6М

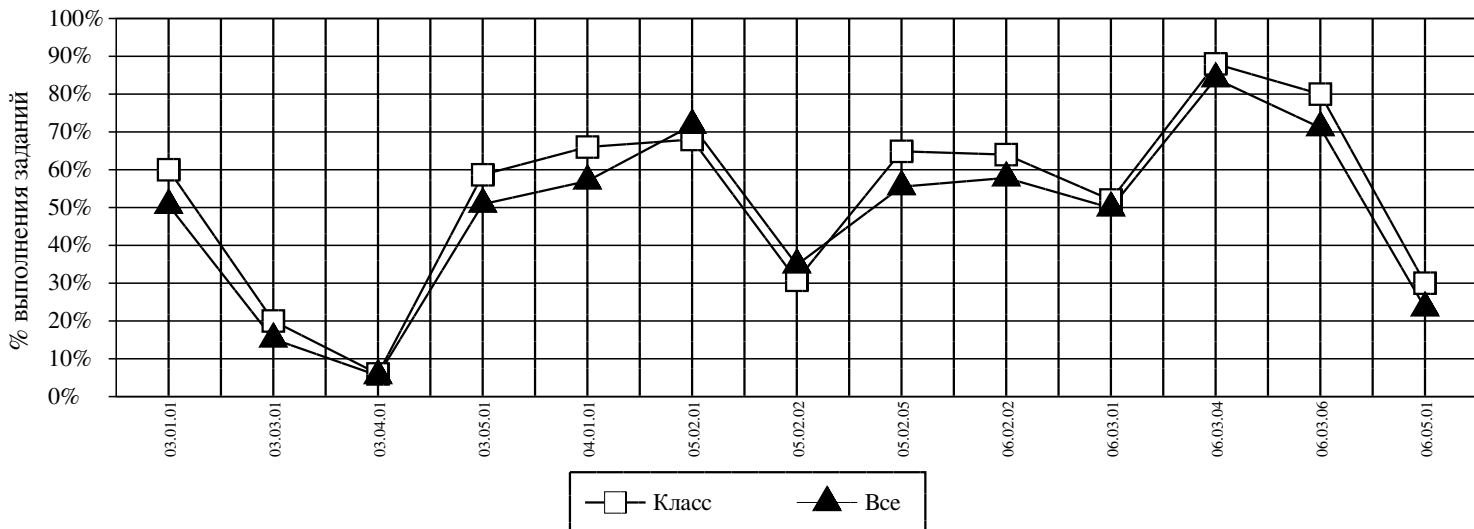

<i>Код</i>	<i>УУД</i>	<i>Класс (%)</i>	<i>Все (%)</i>
03.01.01	ДАВАТЬ ОПРЕДЕЛЕНИЯ ПОНЯТИЯМ, ПОДВОДИТЬ ПОД ПОНЯТИЕ	60	51
03.03.01	ВЫЯВЛЯТЬ ЧЕРТЫ СХОДСТВА И РАЗЛИЧИЯ, ОСУЩЕСТВЛЯТЬ СРАВНЕНИЕ	20	15
03.04.01	ПРОВОДИТЬ ГРУППИРОВКУ, СЕРИАЦИЮ, КЛАССИФИКАЦИЮ, ВЫДЕЛЯТЬ ГЛАВНОЕ	6	6
03.05.01	УСТАНОВЛИВАТЬ ПРИЧИННО-СЛЕДСТВЕННЫЕ СВЯЗИ И ДАВАТЬ ОБЪЯСНЕНИЯ НА ОСНОВЕ УСТАНОВЛЕННЫХ ПРИЧИННО-СЛЕДСТВЕННЫХ СВЯЗЕЙ	59	51
04.01.01	ИСПОЛЬЗОВАТЬ ЗНАКОВО-СИМВОЛИЧЕСКИЕ (И ХУДОЖЕСТВЕННО-ГРАФИЧЕСКИЕ) СРЕДСТВА И МОДЕЛИ ПРИ РЕШЕНИИ УЧЕБНО-ПРАКТИЧЕСКИХ ЗАДАЧ	66	57
05.02.01	ФОРМУЛИРОВАТЬ ЦЕЛИ ИССЛЕДОВАНИЙ	68	72
05.02.02	ПЛАНИРОВАТЬ ЭТАПЫ ИССЛЕДОВАНИЯ	31	35
05.02.05	АНАЛИЗИРОВАТЬ РЕЗУЛЬТАТЫ ПРОВЕДЕННОГО ИССЛЕДОВАНИЯ И ДЕЛАТЬ ВЫВОДЫ	65	56
06.02.02	НАХОДИТЬ В ТЕКСТЕ КОНКРЕТНЫЕ СВЕДЕНИЯ, ФАКТЫ, ЗАДАННЫЕ В ЯВНОМ ВИДЕ	64	58
06.03.01	СООТНОСИТЬ ФАКТЫ С ОБЩЕЙ ИДЕЕЙ ТЕКСТА, УСТАНОВЛИВАТЬ ПРОСТЫЕ СВЯЗИ, НЕ ПОКАЗАННЫЕ В ТЕКСТЕ НАПРЯМУЮ	52	50
06.03.04	ОПРЕДЕЛЯТЬ МЕСТО И РОЛЬ ИЛЛЮСТРАТИВНОГО РЯДА В ТЕКСТЕ	88	84
06.03.06	ИНТЕРПРЕТИРОВАТЬ ПРОИЗВЕДЕНИЕ (ХУДОЖЕСТВЕННОЕ, МУЗЫКАЛЬНОЕ, ЖИВОПИСНОЕ И ДР.), ИСХОДЯ ИЗ ОСОБЕННОСТЕЙ ЖАНРА, СТИЛЯ, ПРИСУТСТВУЮЩИХ В НИХ СРЕДСТВ ХУДОЖЕСТВЕННОЙ ВЫРАЗИТЕЛЬНОСТИ И ОБРАЗНОЙ СИСТЕМЫ	80	71
06.05.01	ПРИМЕНЯТЬ ИНФОРМАЦИЮ ИЗ ТЕКСТА ПРИ РЕШЕНИИ УЧЕБНО-ПРАКТИЧЕСКИХ ЗАДАЧ	30	23

Средний % выполнения теста: 53% 48%